LEGENDA : OZNACZENIA

OZNACZENIE	OPIS OZNACZENIA LUB ELEMENTU ZAGOSPODAROWANIA
▨	*Budowa nawierzchni jezdni - nawierzchnia z MMA 6 cm + podbudowa z kruszywa stabilizowanego mechanicznie*
🟦	*Budowa nawierzchni zjazdów - nawierzchnia z MMA + podbudowa z kruszywa stabilizowanego mechanicznie*
- - - - - -	*Pobocze, krawędź podbudowy*
◄— ═	*Odwodnienie - przepusty, wpusty z podejściami do sieci KD , korytka ściekowe*
—	*Projektowane zabezpieczenie rurami AROT - istniejące kable TT*
▲	*Projektowany profil poprzeczny nawierzchni*
84.30 ▽	*Projektowane rzędne nawierzchni drogowej - jezdni lub zjazdu*

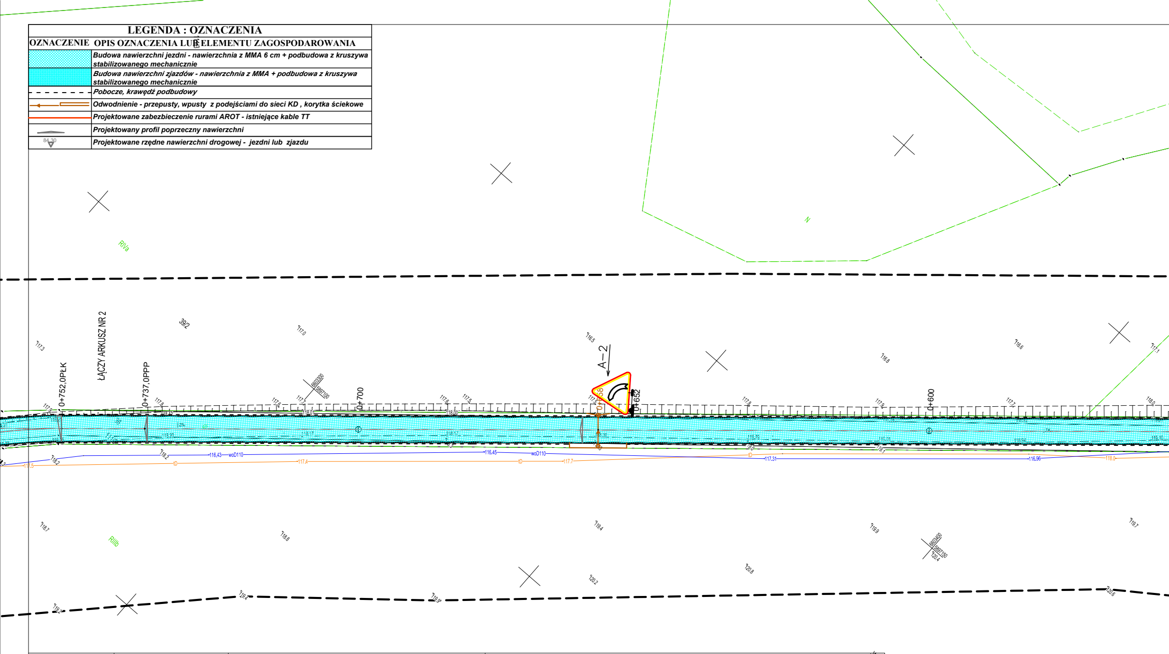

RIVa
N
39/2
ŁĄCZY ARKUSZ NR 2
0+752,0PŁK
0+737,0PPP
0+700
A – 2
0+658
0+652
0+600
RIIIb
woD110
116,43
116.45
117.31
116.96
117.4
117.7
118.0
117.5
117.3
117.0
116.5
116.8
116.6
117.1
118.7
118.8
119.4
119.9
119.7
120.2
120.8
120.6
120.4
119.4
119.9
119.2

Nazwa miejscowości	*Gołkowo*	
Obręb ewidencyjny	*identyfikator: 0003*	
	nazwa: Gołkowo	
Jednostka ewidencyjna	*identyfikator: 040205_5*	
	nazwa: Górzno-Obszar Wiejski	
Powiat	*brodnicki*	
Województwo	*kujawsko-pomorskie*	

MAPA DO CELÓW PROJEKTOWYCH

Skala mapy: 1 : 500

Nazwa układu współrzędnych: układ prostokątny płaski: 2000/18

układ wysokości: EVRF-2007

Nr KERG - GG.6640.1.2493.2023; ks. rob. 338/2023

Oznaczenie granic obszaru, który był przedmiotem aktualizacji _ _ _

Mapa zasadnicza: 6.195.33.15.2.4; 15.4.1; 15.4.2; 15.4.3; 20.2.1

INFORMACJE DODATKOWE:

1. Informacje o służebnościach gruntowych mających wpływ na zagospodarowanie gruntów, zlokalizowanych w granicach projektowanej inwestycji - nie badano.

2. Treść mapy do celów projektowych w zakresie konturów użytków . gruntowych i klas gleboznawczych zgodna z treścią mapy ewidencyjnej

3. Wykazane na mapie granice przyjęto według stanu ujawnionego w ewidencji gruntów i budynków.

nazwa wykonawcy

Arkusz nr 1

Brodnica, dnia 28.02.2024 r.

nr uprawnień i podpis geodety

.topo_2024-02-27_15-47-15.png

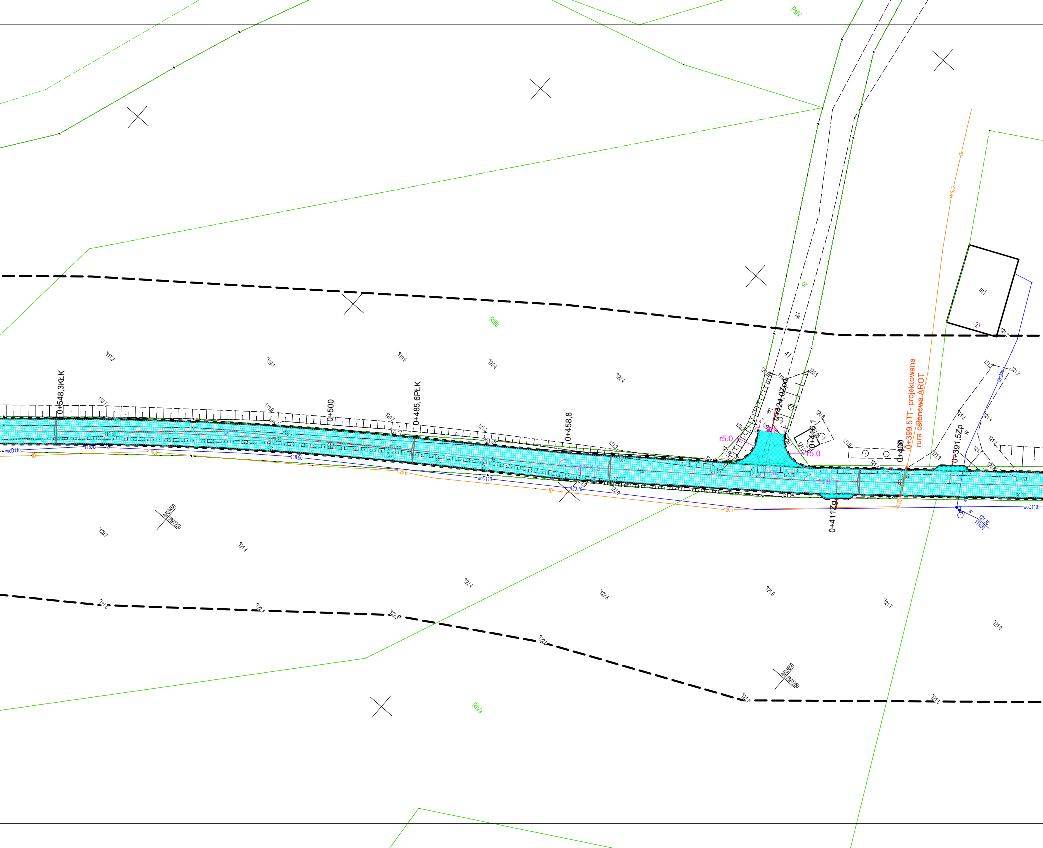
PsIV
RIIIb
RIVa
dr
m1
21
41
0+548,3KŁK
0+500
0+485,6PŁK
0+458,8
0+424,0Zpd
0+416,1
0+411Zg
0+400
0+399,5TT- projektowana
rura osłonowa AROT
0+391,5Zp
r5.0
r5.0
96°
178°
woD110
woD110
woD40
121.38
119.50
117.8
119.1
119.9
120.4
120.4
120.5
120.7
121.4
122.4
122.6
121.9
121.7
121.0
121.6
122.1
122.5
122.8
122.7
121.5
121.2
121.3
121.2
6603450
5587200
6603550
5587250

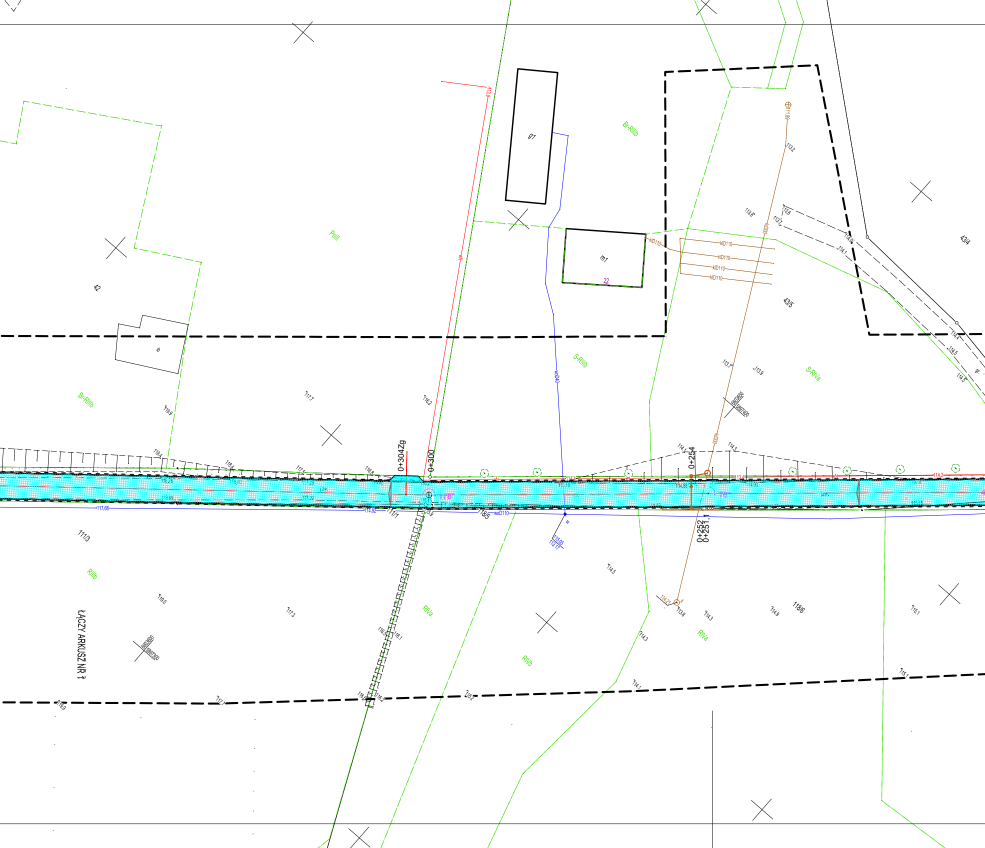
g1
m1
22
42
ib
43/4
43/5
111/3
111/1
118/5
118/6
Br-RIIIb
PsIII
S-RIIIb
S-RIVa
RIIIb
RIVa
RIVb
kD110
woD110
wD40
0+304Zg
0+300
0+254
0+252
0+251,1
6603650
5697400
6603600
5697300
117.66
114.92
115.06
113.17
113.9
113.2
113.6
113.7
114.0
114.1
114.4
114.5
117.7
116.2
119.9
119.4
118.4
117.5
116.8
114.3
114.5
114.9
113.8
114.1
114.2
119.0
117.3
116.1
116.2
115.1
ŁĄCZY ARKUSZ NR 1

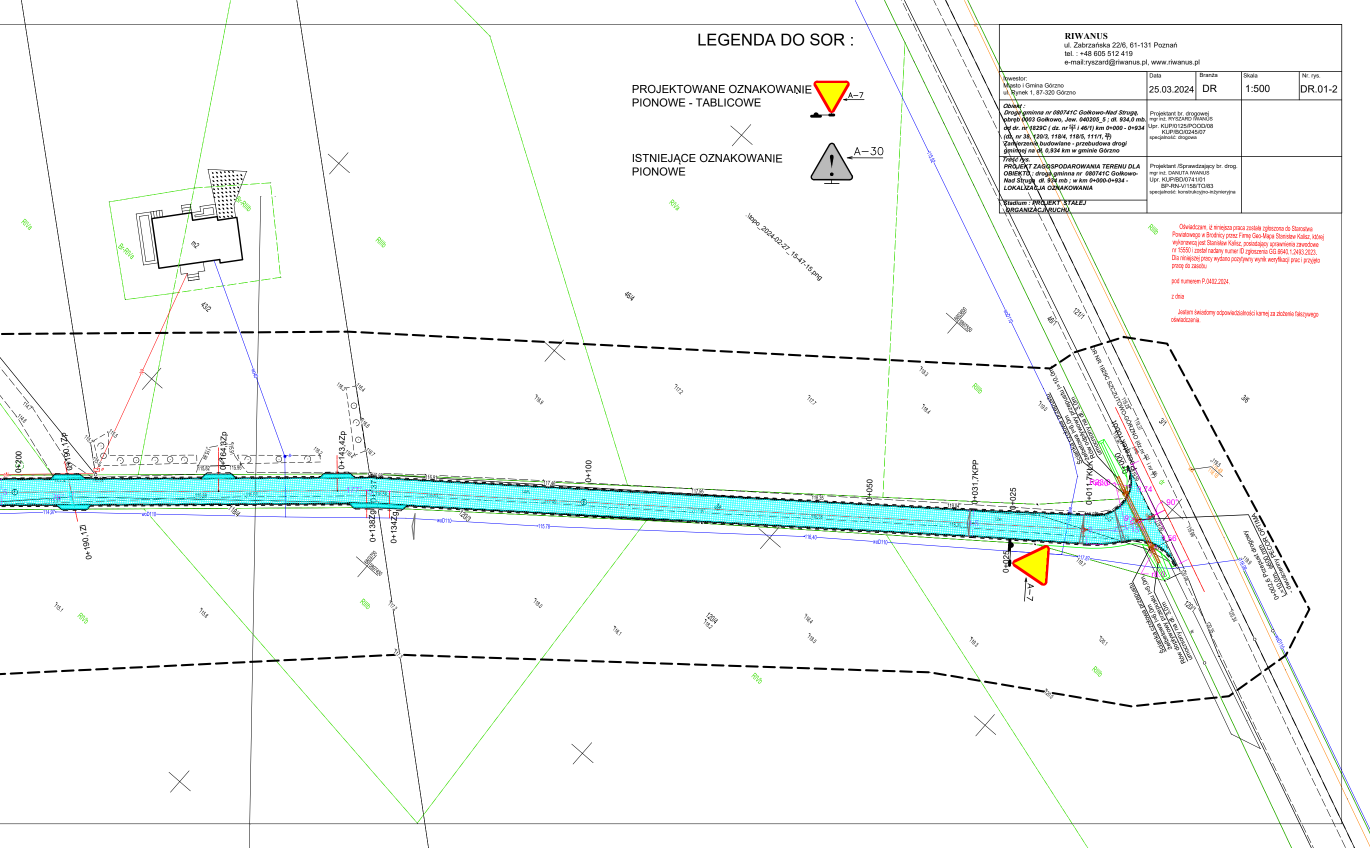
0+200
0+190,1Zp
0+190,1Zl
0+164,3Zp
0+143,4Zp
0+138Zg
0+134Zg
0+100
0+050
0+031,7KPP
0+025
0+017KPP
A-7
43/2
46/4
46/1
121/1
120/3
118/4
120/4
120/1
3/1
3/6
m2
Br-RIIIb
Br-RIVa
RIVa
RIIIb
RIVb
woD110
.\topo_2024-02-27_15-47-15.png
DR NR 1829C SZCZUTOWO-GÓRZNO
Przepust drogowy PECOR OPTIMA

LEGENDA DO SOR :

PROJEKTOWANE OZNAKOWANIE PIONOWE - TABLICOWE

A–7

ISTNIEJĄCE OZNAKOWANIE PIONOWE

A–30

RIWANUS
ul. Zabrzańska 22/6, 61-131 Poznań
tel. : +48 605 512 419
e-mail:ryszard@riwanus.pl, www.riwanus.pl

Inwestor: Miasto i Gmina Górzno ul. Rynek 1, 87-320 Górzno	Data 25.03.2024	Branża DR	Skala 1:500	Nr. rys. DR.01-2
Obiekt : ***Droga gminna nr 080741C Gołkowo-Nad Strugą, obręb 0003 Gołkowo, Jew. 040205_5 ; dł. 934,0 mb. od dr. nr 1829C (dz. nr $\frac{121}{1}$ i 46/1) km 0+000 - 0+934 (dz. nr 38, 120/3, 118/4, 118/5, 111/1, $\frac{39}{1}$)*** ***Zamierzenie budowlane - przebudowa drogi gminnej na dł. 0,934 km w gminie Górzno***	Projektant br. drogowej mgr inż. RYSZARD IWANUS Upr. KUP/0125/POOD/08 KUP/BO/0245/07 specjalność: drogowa			
Treść rys. ***PROJEKT ZAGOSPODAROWANIA TERENU DLA OBIEKTU : droga gminna nr 080741C Gołkowo-Nad Strugą dł. 934 mb ; w km 0+000-0+934 - LOKALIZACJA OZNAKOWANIA***	Projektant /Sprawdzający br. drog. mgr inż. DANUTA IWANUS Upr. KUP/BD/0741/01 BP-RN-V/158/TO/83 specjalność: konstrukcyjno-inżynieryjna			
Stadium : PROJEKT STAŁEJ ORGANIZACJI RUCHU				

Oświadczam, iż niniejsza praca została zgłoszona do Starostwa Powiatowego w Brodnicy przez Firmę Geo-Mapa Stanisław Kalisz, której wykonawcą jest Stanisław Kalisz, posiadający uprawnienia zawodowe nr 15550 i został nadany numer ID zgłoszenia GG.6640.1.2493.2023. Dla niniejszej pracy wydano pozytywny wynik weryfikacji prac i przyjęto pracę do zasobu

pod numerem P.0402.2024.

z dnia

Jestem świadomy odpowiedzialności karnej za złożenie fałszywego oświadczenia.